



CONSEJERÍA DE ADMINISTRACIÓN
LOCAL Y DIGITALIZACIÓN

Comunidad de Madrid



Construcción del Palacio de Justicia en Torrejón de Ardoz



ENCARGOS CONSEJERÍAS

Consejería de Presidencia, Justicia e Interior



PLANIFICA MADRID. PROYECTOS Y OBRAS. M.P., S.A.



CONSEJERÍA DE ADMINISTRACIÓN
LOCAL Y DIGITALIZACIÓN

Comunidad de Madrid

ENCARGOS CONSEJERÍAS

PALACIO DE JUSTICIA DE TORREJÓN DE ARDOZ

Consejería de Presidencia, Justicia e Interior

Índice

01 Breve explicación del proyecto

02 Panel informativo 1 y 2

03 Code QR



PLANIFICA MADRID. PROYECTOS Y OBRAS, M.P., S.A.

Calle de Edgar Neville, 3 - Madrid 28020



CONSEJERÍA DE ADMINISTRACIÓN
LOCAL Y DIGITALIZACIÓN

Comunidad de Madrid

ENCARGOS CONSEJERÍAS

PALACIO DE JUSTICIA DE TORREJÓN DE ARDOZ

Consejería de Presidencia, Justicia e Interior

01 Breve explicación del proyecto

Inversión: 17.594.425,02 €

Construcción del Palacio de Justicia de Torrejón de Ardoz. Se trata de un único edificio de nueva planta, situado en una parcela de 6.029,46 m².

Con una superficie construida de 14.399,54 m², consta sobre rasante de planta baja, dos pisos y planta de cubiertas, así como de otra bajo rasante en la que se ubican la comisaría, archivos, aparcamiento y cuartos de instalaciones.

El edificio alberga un total de 14 juzgados, 4 de ellos de reserva, además de un juzgado de guardia, con los usos complementarios asociados a estos como son el Registro Civil y sala de bodas, CIVITAS, SCAC, oficinas de atención de víctimas, de fiscalía, forense, decanato, Colegio de Procuradores, Colegio de Abogados, Comisarías y otros usos auxiliares.

Es completamente accesible y dispone de Certificado provisional BREEM con calificación muy bueno, lo que garantiza que se ha logrado optimizar los consumos energéticos y reducir su impacto.





CONSEJERÍA DE ADMINISTRACIÓN
LOCAL Y DIGITALIZACIÓN

Comunidad de Madrid

ENCARGOS CONSEJERÍAS

PALACIO DE JUSTICIA DE TORREJÓN DE ARDOZ

Consejería de Presidencia, Justicia e Interior

02 Panel informativo 1



Construcción de Edificio Único Judicial situado en la
Avenida de la Constitución 188 de Torrejón de Ardoz



Localización



Planta esquema de Alzados



Alzados

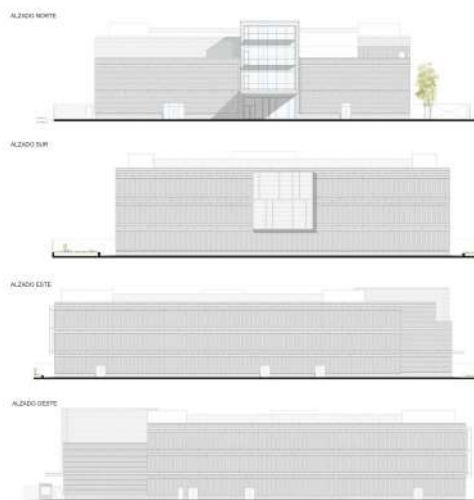

Datos principales

Inversión:
17.594.425,02 €

Superficie de actuación:
14.399,54 m²

Inicio de Obra: 04/05/2021
Fin de Obra: 04/05/2023

Objetivos:

Se trata de la construcción de una Sede Judicial que alberga un total de 14 juzgados y un juzgado de guardia, con los usos asociados de Registro Civil y sala de bodas, CIVITAS, SCAC, oficinas de atención de víctimas, fiscalía, forense, decanato, Colegio de Procuradores, Colegio de Abogados y Comisaría.

Los juzgados se distribuyen de la siguiente forma:

∨ **Juzgado de Violencia sobre la Mujer:**
1 juzgado + 1 juzgado de reserva

∨ **Juzgado de Instrucción:**
4 juzgados + 1 juzgado de reserva

∨ **Juzgado de Primera Instancia:**
5 juzgados + 2 juzgados de reserva

∨ **Juzgado de Guardia:**
1 juzgado

PLANIFICA MADRID. PROYECTOS Y OBRAS, M.P., S.A.

Calle de Edgar Neville, 3 - Madrid 28020





CONSEJERÍA DE ADMINISTRACIÓN
LOCAL Y DIGITALIZACIÓN

Comunidad de Madrid

ENCARGOS CONSEJERÍAS

PALACIO DE JUSTICIA DE TORREJÓN DE ARDOZ

Consejería de Presidencia, Justicia e Interior

02 Panel informativo 2



Construcción de Edificio Único Judicial situado en la
Avenida de la Constitución 188 de Torrejón de Ardoz



Plantas



Secciones

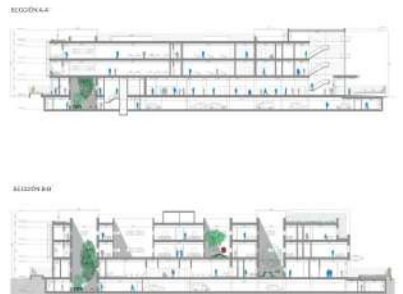

Perspectivas





CONSEJERÍA DE ADMINISTRACIÓN
LOCAL Y DIGITALIZACIÓN

Comunidad de Madrid

ENCARGOS CONSEJERÍAS

PALACIO DE JUSTICIA DE TORREJÓN DE ARDOZ Consejería de Presidencia, Justicia e Interior

03 Code QR

