

APARCAMIENTO DISUASORIO JUNTO A LA ESTACIÓN DE CERCANIAS

Torreloa



Comunidad
de Madrid

CONSEJERÍA DE PRESIDENCIA,
JUSTICIA Y ADMINISTRACIÓN LOCAL



PLANIFICA
MADRID

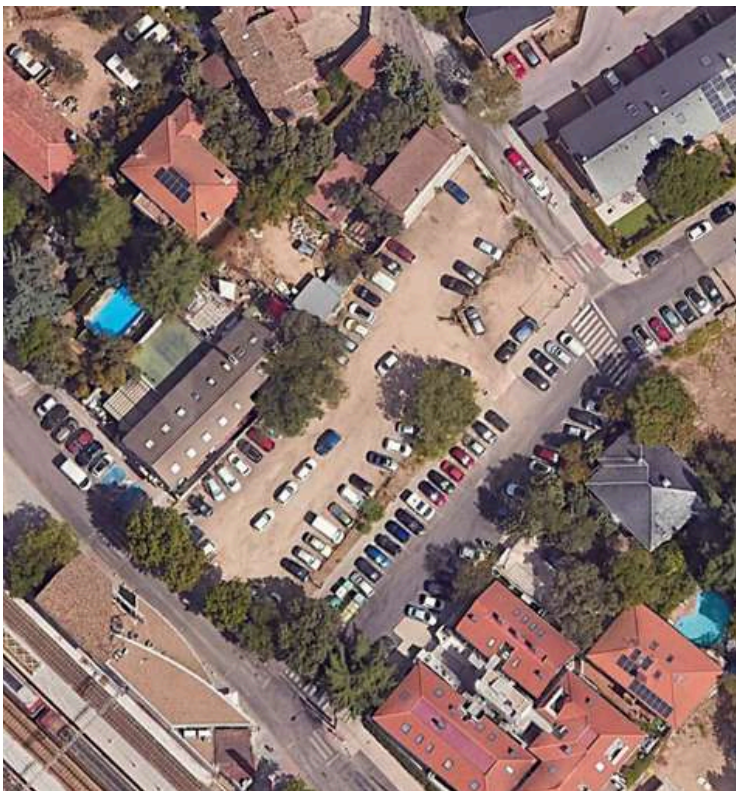

DESCRIPCIÓN

Situado en tres parcelas de propiedad municipal y un vial entre la calle Manuel Pardo y la plaza Salvador Sánchez Frascuelo con una superficie de más de 4.600 m², frente a la Estación de Cercanías de Torreldones.

El aparcamiento se prevé en varias plantas que el proyecto definitivo definirá. Dará servicio a usuarios del propio municipio y de localidades colindantes como Galapagar, Colmenarejo y Hoyo de Manzanares, principalmente. Mejorará la conectividad y la facilidad de uso del transporte público y con ello la movilidad sostenible.



GESTIÓN

Aparcamiento disuasorio junto a la Estación de Cercanías de Torreldones por un importe de 11.500.000,00 € gestionada por PLANIFICA MADRID



PANELES MULTIMEDIA

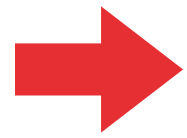

PANEL

APARCAMIENTO DISUASORIO
DE TORRELODONES

**APARCAMIENTO DISUASORIO
JUNTO A LA ESTACIÓN DE CERCANÍAS**
Programa de Inversión Regional

TORRELODONES



ACTUACIÓN

- Situada en un terreno de propiedad municipal en la calle Perros a la Estación de Cercanías de Torrelozón.
- Superficie Total más de 4.000 m². Con acceso directo desde la Plaza Estación Cercanías Francisco Franco.
- Se han realizado mejoras eficiencia energética y sostenibilidad del centro de integración.
- Mejoras la conectividad y la facilidad de uso del transporte público e sostenible la movilidad sostenible.

PRESUPUESTO
11.000.000 €

