



Programa de Inversión Regional
de la Comunidad de Madrid

PIR



URBANIZACIÓN DE LA CALLE BARRIO NUEVO

Cervera de Buitrago



Comunidad
de Madrid

CONSEJERÍA DE PRESIDENCIA,
JUSTICIA Y ADMINISTRACIÓN LOCAL



PLANIFICA
MADRID

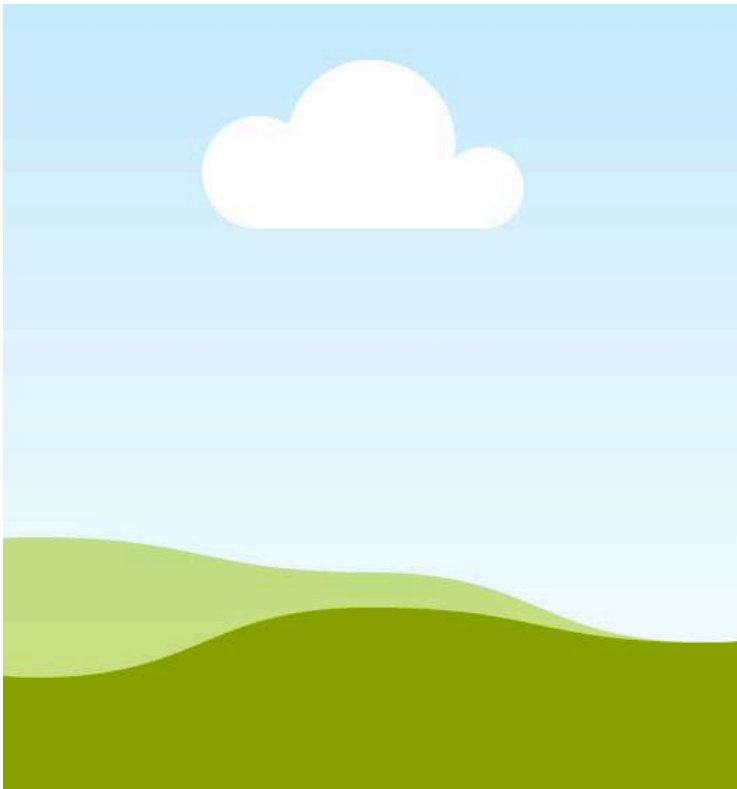

DESCRIPCIÓN

La actuación consiste en la adecuación de la calle Barrio Nuevo de Cervera de Buitrago, en el tramo primero, desde la calle de la Iglesia, donde nace, a la margen Este de la calle de la Iglesia hasta la calle de la Encina, y al tramo final de la calle del Nogal. La zona de actuación está situada dentro del casco urbano, en su extremo Sur.

Las obras incluirán la urbanización, con la creación de nuevas canalizaciones para los servicios de telefonía, fibra, agua y electricidad, con el soterrado de las líneas, incluida la de alumbrado público. También se sustituye el firme de la calzada con solera formando cuadros de hormigón cara vista, delimitados por franjas de granito y el solado de aceras por adoquines de granito. También se renuevan iluminación y la señalización tanto vertical como horizontal.



GESTIÓN

Urbanización de la calle Barrio Nuevo en Cervera de Buitrago por un importe de 315.637,79 € gestionada por PLANIFICA MADRID

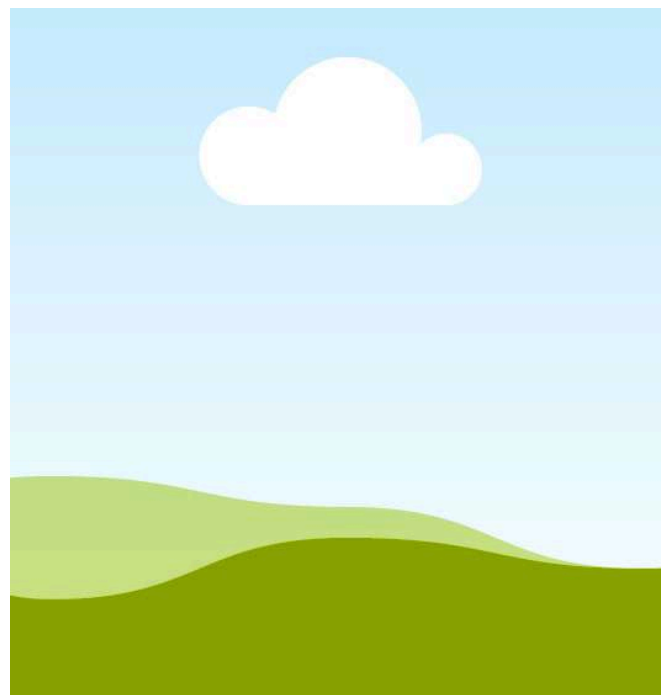

PANELES MULTIMEDIA

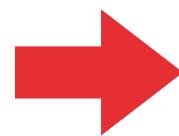

PANEL

URBANIZACIÓN DE LA CALLE BARRIO NUEVO

CERVERA DE BUITRAGO



