

# SOTO DEL HENARES

SUELO RESIDENCIAL



parcela

**U-31-B1**

Promoción: **SOTO DEL HENARES**  
Municipio: **Torrejón de Ardoz**

Superficie total: **171,00 m<sup>2</sup>**

Superficie total edificable: **780.000 m<sup>2</sup>**

Número total de viviendas: **6.504 (4.979 VPP)**

\*Al respecto de esta parcela PLANIFICA MADRID únicamente ofrece a la venta su participación en la propiedad de la parcela.

Plano de Localización

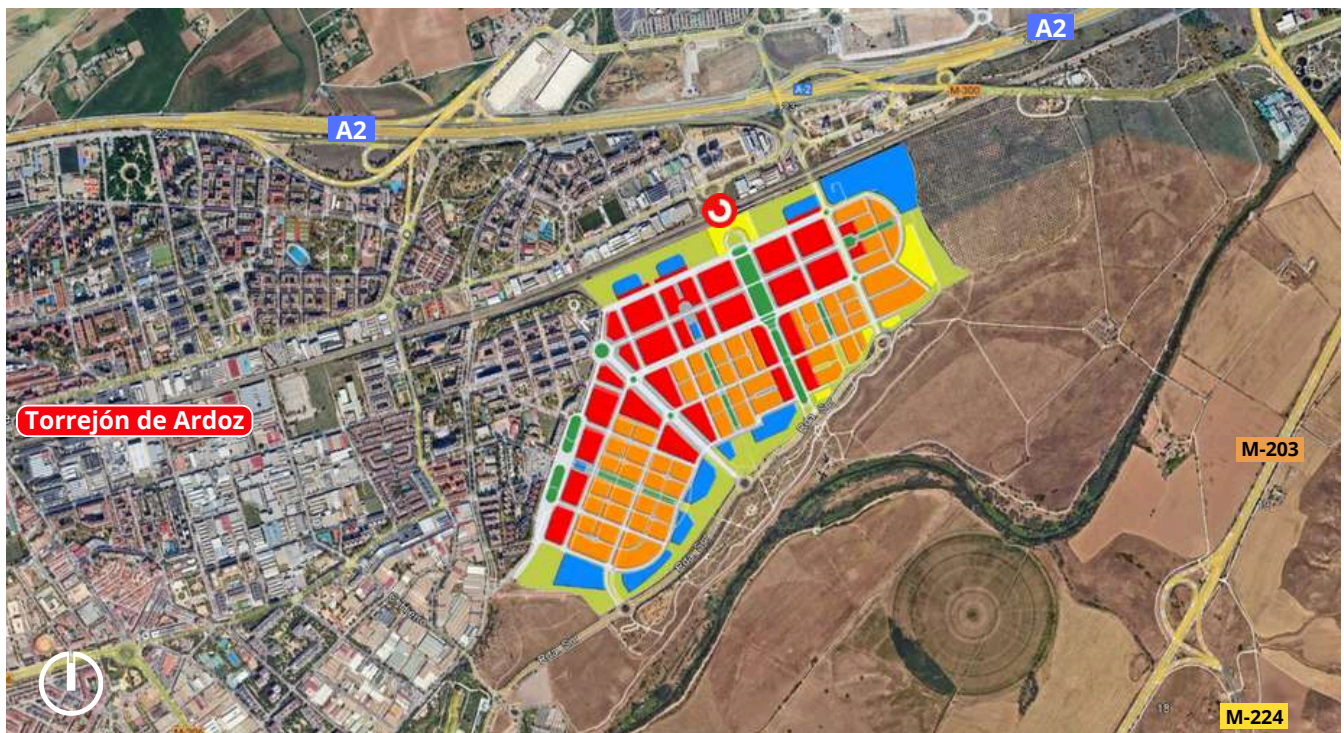

Plano de Ordenación

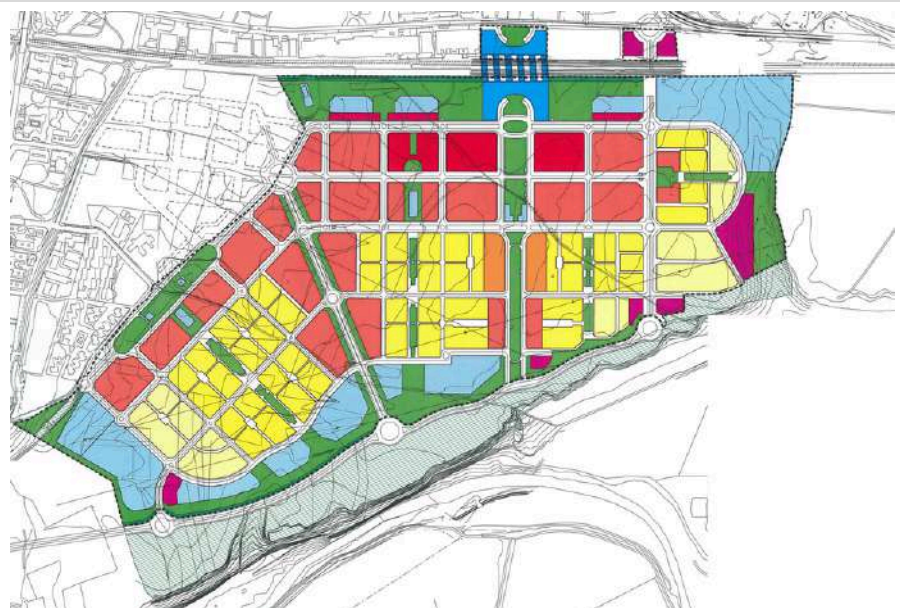



Promoción: **SOTO DEL HENARES**  
 Municipio: **Torrejón de Ardoz**

Parcela:  
**U-31-B1**

Ordenanza: **Residencial Unifamiliar, grado 2º**

\*Al respecto de esta parcela PLANIFICA MADRID únicamente ofrece a la venta su participación en la propiedad de la parcela.

Superficie Suelo: **2.209,95 m<sup>2</sup>**

Número máximo Viviendas: **6**

Plano de la Finca



Plano del Desarrollo

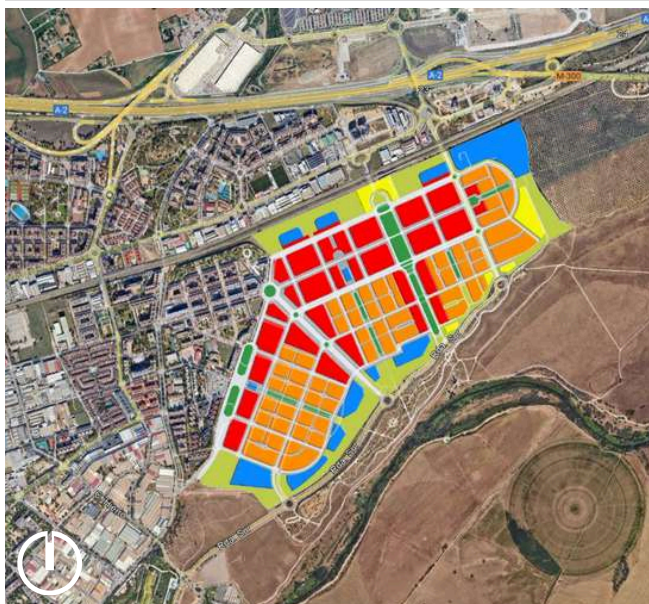

Plano de la Finca

